

**ФИО****Пол:** Муж**Возраст:** 20 лет

ИНЗ: 999999999

Дата взятия образца: 01.11.2019 09:46

Дата поступления образца: 01.11.2019 16:13

Врач: 01.11.2019 17:44

Дата печати результата: 08.12.2020 20:46

Исследование	Результат	Единицы	Референсные значения	Комментарий
Смесь пищ. аллергенов (IgG)	<b>12.0</b>	мг/л	<50	апельсин,яблоко,банан,персик <50 - не выявлены 50-100 - малое количество 100-200 - умеренное количество >200 - высокое количество

Комментарии к заявке:

Технология IMMULITE 2000, SIEMENS

**Внимание!** В электронном экземпляре бланка название исследования содержит ссылку на страницу сайта <http://www.invitro.ru> с описанием исследования.

Результаты исследований не являются диагнозом, необходима консультация специалиста.

М.П. / Подпись врача

# ИНВИТРО

ООО "ИНВИТРО-Сибирь" 630049, г.Новосибирск, Красный проспект, д.218/2,

тел./факс: (383) 344-97-27, 8-800-200-363-0, www.invitro.ru

Лицензия ЛО-22-01-005194 от 07.12.2018 г.

Образец №: 67

Дата: 01/11/2019

ID: 268895376630

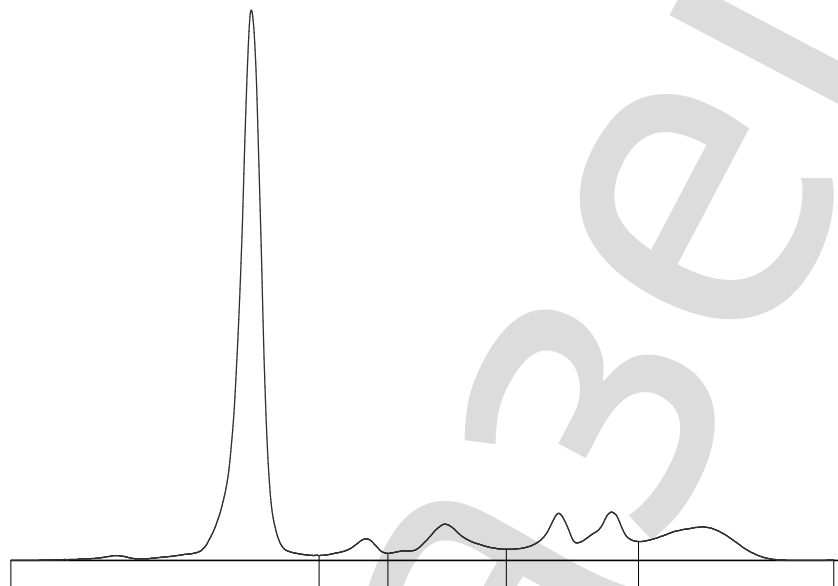

## Электрофорез белковых фракций

Fractions	%	g/L
Albumin	<b>61.5</b>	46.7
Alpha 1	<b>3.3</b>	2.5
Alpha 2	<b>8.9</b>	6.8
Beta	<b>14.4</b>	10.9
Gamma	<b>11.9</b>	9.0

A/G Ratio: **1.60**

Общий белок: **76** g/L

Комментарии: