

ФИО

Пол: Жен
Возраст: 40 лет

ИНЗ: 999999999

Дата взятия образца: 09.02.2021 11:26

Дата поступления образца: 10.02.2021 15:10

Врач: 17.02.2021 15:48

Дата печати результата: 20.02.2021 12:36

| Исследование | Результат | Комментарий |
|-------------------------|-----------|--|
| Кариотип костного мозга | . | Результат прилагается на отдельном бланке. |

Внимание! В электронном экземпляре бланка название исследования содержит ссылку на страницу сайта <http://www.invitro.ru/> с описанием исследования.

Результаты исследований не являются диагнозом, необходима консультация специалиста.

Образец

**№777731, Цитогенетический анализ клеток костного мозга
(кариотип)**

ФИО:

ИНЗ: 999999999

Пол: жен.

Дата рождения: 10.11.1980

Диагноз:

Дата взятия: 09.02.2021

Материал для исследования: костный мозг

Дата исследования: 16.02.2021

Результат исследования

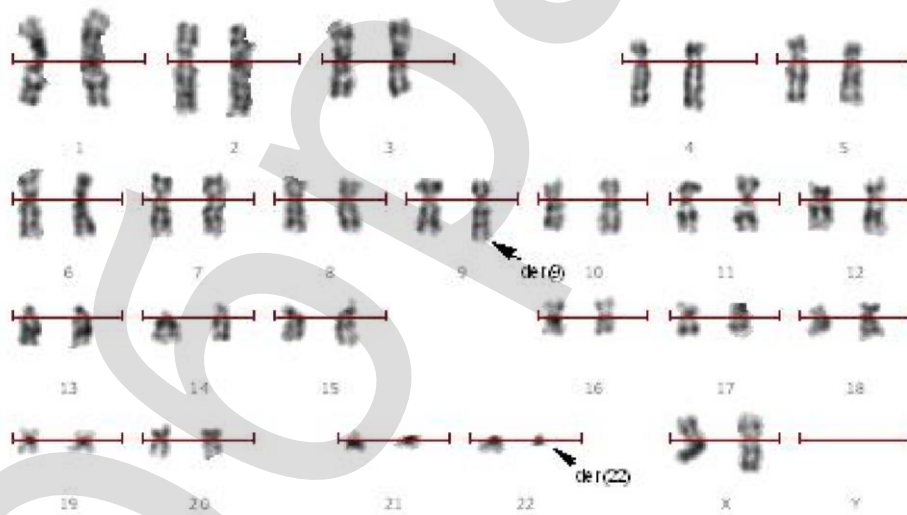

Кариотип

46,XX,t(9;22)(q34;q11)[20]

Заключение

В 100% метафазных пластин обнаружена
филадельфийская хромосома.